PŮDORYS 2.NP

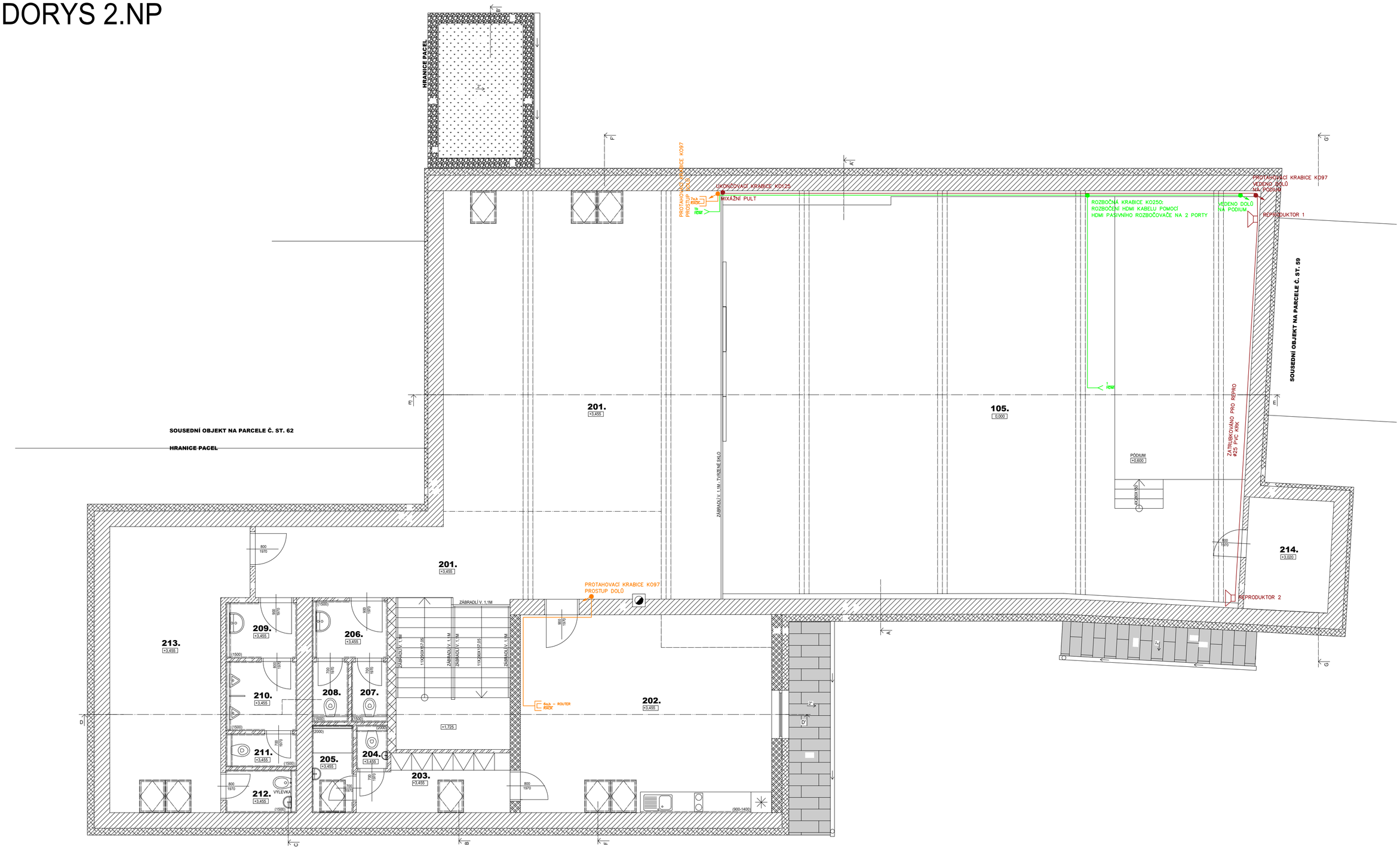

0,000 = 296,05 m.n.m. B.p.v.

Projektant :	Ing. Ludvík Sláma, Bieblova 22, 613 00 Brno	Ing. Ludvík Sláma Bieblova 22 613 00, Brno ČKAIT: 1001660
Vypracoval:	Ing. Ondřej Fukan, Hybešova 985/30, 602 00 Brno	
Stavebník:	Obec Račice-Pístovice, Račice 72, 683 05 Račice-Pístovice	
STAVBA:	NÁSTAVBA, PŘÍSTAVBA A STAVEBNÍ ÚPRAVY STÁVAJÍCÍHO SPOLEČENSKÉHO SÁLU A HOSPODY	Typ PD: DPS
		Datum: 12/2024
		Formát: A2
Místo stavby: parc.č. st. 61, 18/3, 18/6 k.ú. Pístovice, budova s č.p. 33		Měřítko: 1:75
VÝKRES:	PŮDORYS 2.NP - NOVÝ STAV - SLABOPROUD	Číslo výkresu: D1.2.6.2.